

**UCHWAŁA NR LXI/499/2023
RADY GMINY REŃSKA WIEŚ**

z dnia 27 września 2023 r.

**w sprawie zmiany uchwały Nr XXIX/233/2021 Rady Gminy Reńska Wieś z dnia 24 lutego 2021 r.
w sprawie przystąpienia do sporządzenia miejscowego planu zagospodarowania przestrzennego dla
obszarów na południe od torów kolejowych**

Na podstawie art. 18 ust. 2 pkt 5 ustawy z dnia 8 marca 1990 r. o samorządzie gminnym (t. j. Dz. U. 2023 r. poz. 40 z późn. zm.) oraz art. 14 ustawy z dnia 27 marca 2003 r. o planowaniu i zagospodarowaniu przestrzennym (t. j. Dz. U. 2023 r. poz. 977 z późn. zm.), Rada Gminy Reńska Wieś uchwala, co następuje:

§ 1. 1. W uchwale Nr XXIX/233/2021 Rady Gminy Reńska Wieś z dnia 24 lutego 2021 r. w sprawie przystąpienia do sporządzenia miejscowego planu zagospodarowania przestrzennego dla obszarów na południe od torów kolejowych zmienia się załącznik nr 1 do uchwały, który otrzymuje brzmienie zgodne z załącznikiem nr 1 do niniejszej uchwały.

2. Zmiana załącznika, o którym mowa w ust. 1, polega na wyłączeniu terenów wskazanych na załącznikach graficznych od nr 2 do nr 9 niniejszej uchwały.

§ 2. Pozostałe zapisy uchwały Nr XXIX/233/2021 Rady Gminy Reńska Wieś z dnia 24 lutego 2021 r. pozostają bez zmian.

§ 3. Wykonanie uchwały powierza się Wójtowi Gminy Reńska Wieś.

§ 4. Uchwała wchodzi w życie z dniem podjęcia.

Przewodniczący Rady Gminy
Reńska Wieś

Krzysztof Olszowka

Załącznik Nr 1 do uchwały Nr LXI/499/2023
Rady Gminy Reńska Wieś
z dnia 27 września 2023 r.

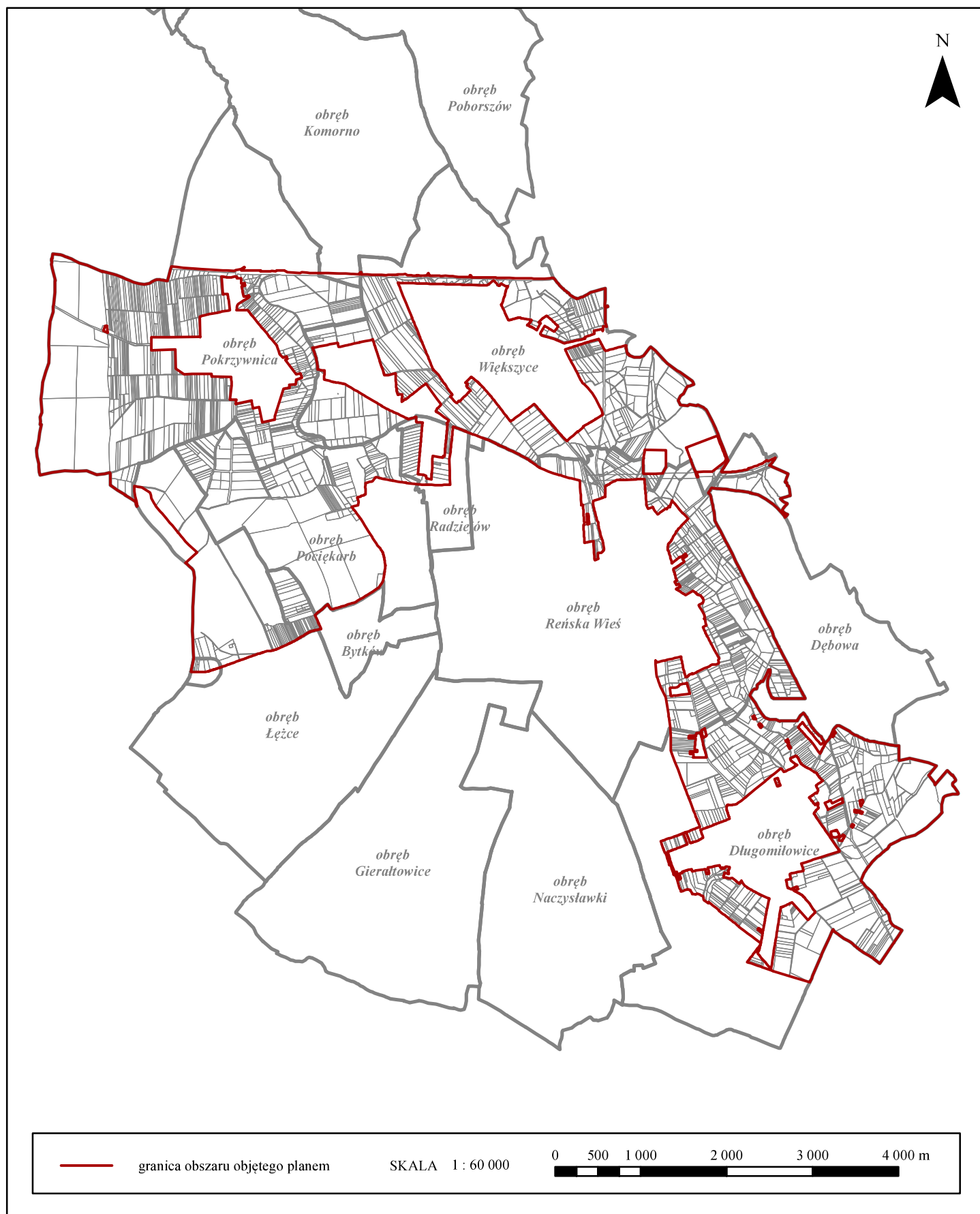

Załącznik Nr 2 do uchwały Nr LXI/499/2023
Rady Gminy Reńska Wieś
z dnia 27 września 2023 r.

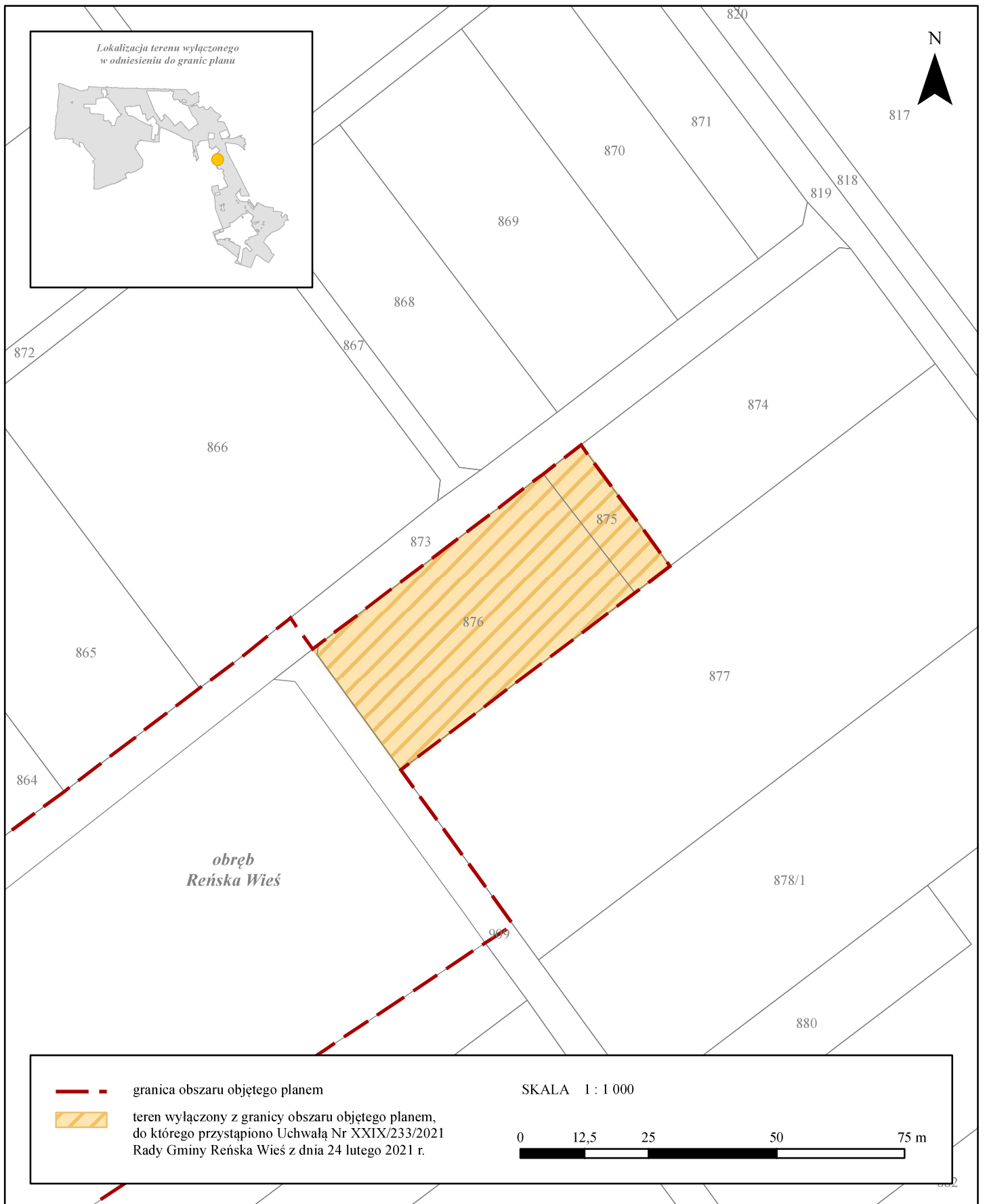

Załącznik Nr 3 do uchwały Nr LXI/499/2023
Rady Gminy Reńska Wieś
z dnia 27 września 2023 r.

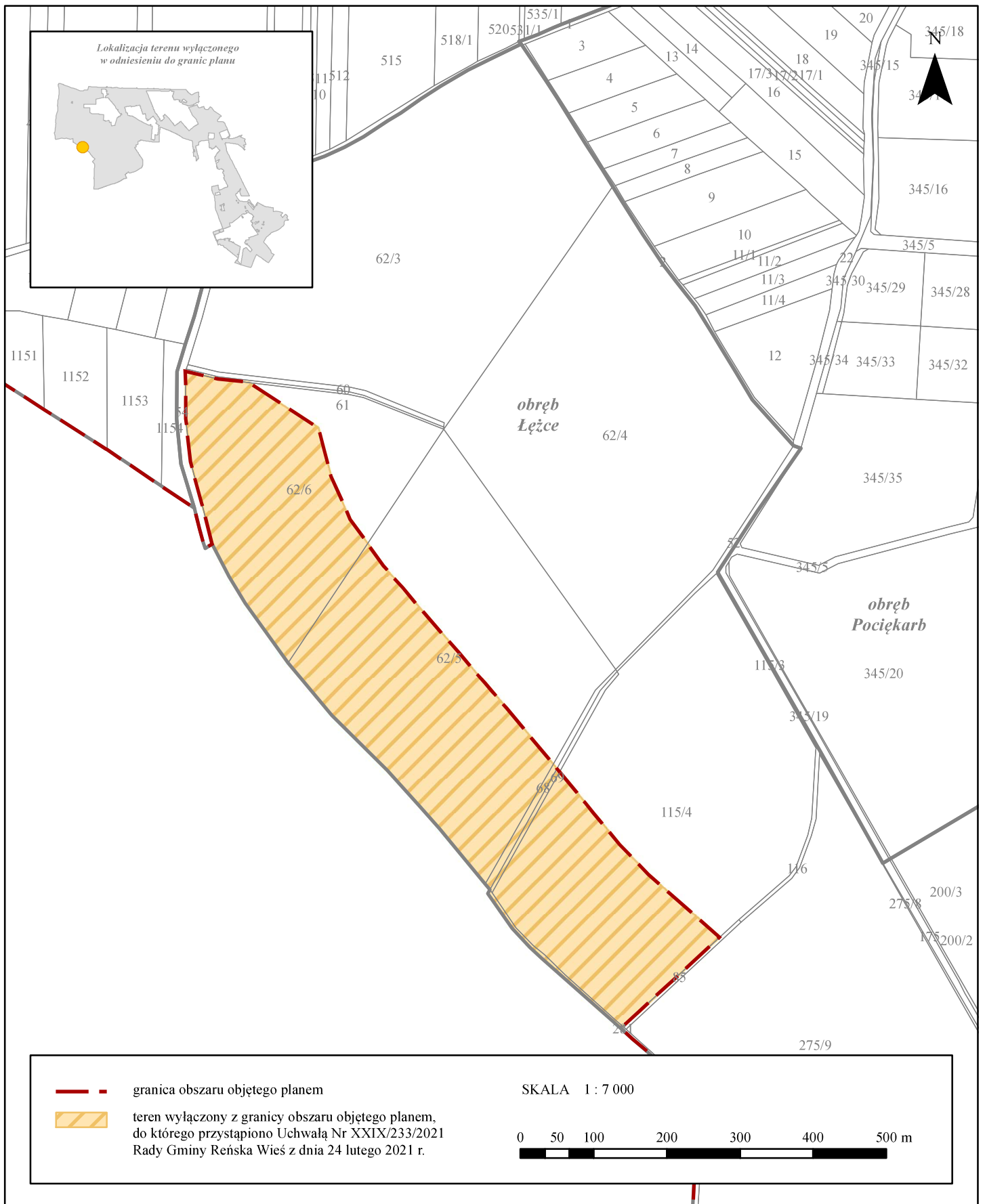

Załącznik Nr 4 do uchwały Nr LXI/499/2023
Rady Gminy Reńska Wieś
z dnia 27 września 2023 r.

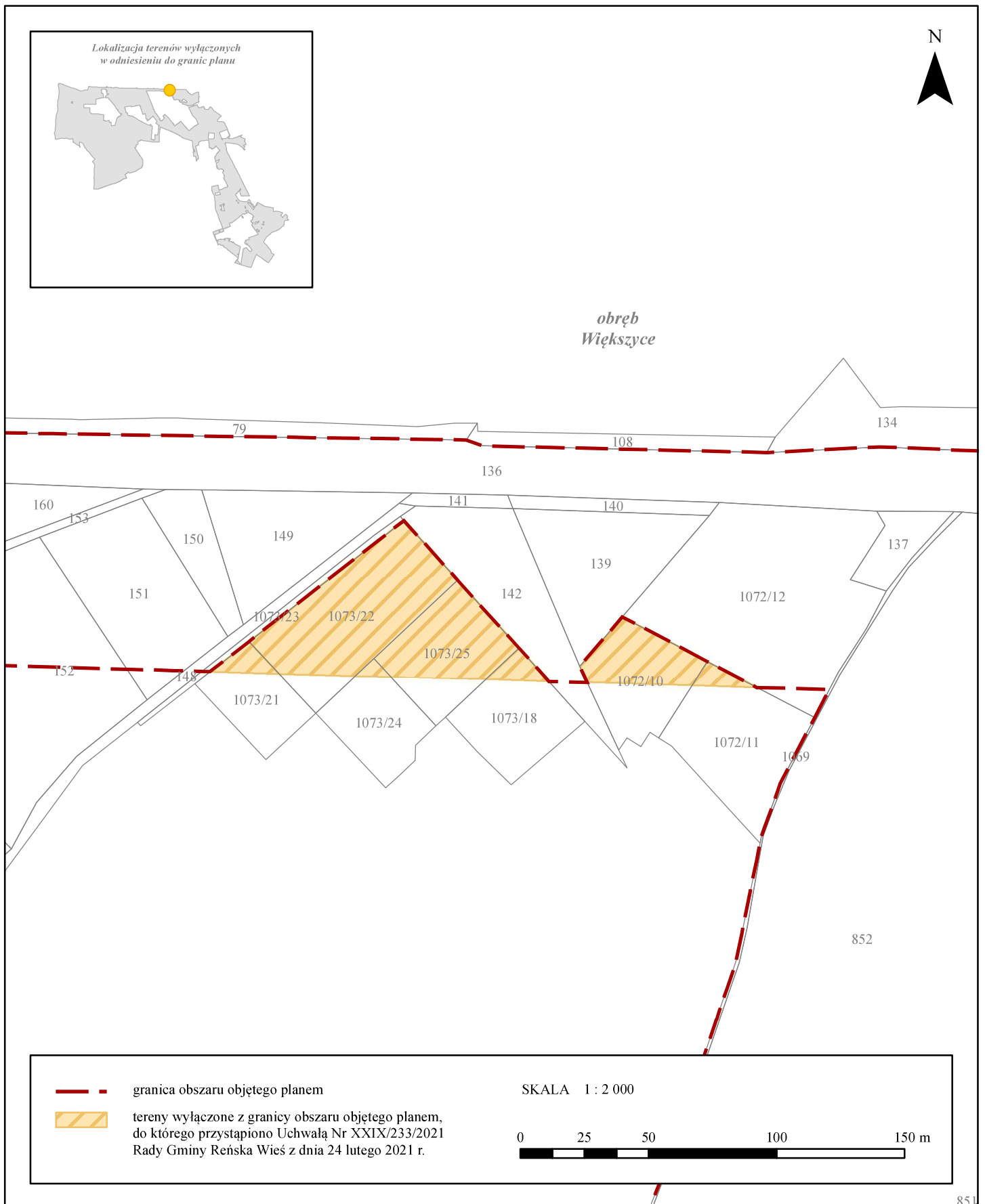

Załącznik Nr 5 do uchwały Nr LXI/499/2023
Rady Gminy Reńska Wieś
z dnia 27 września 2023 r.

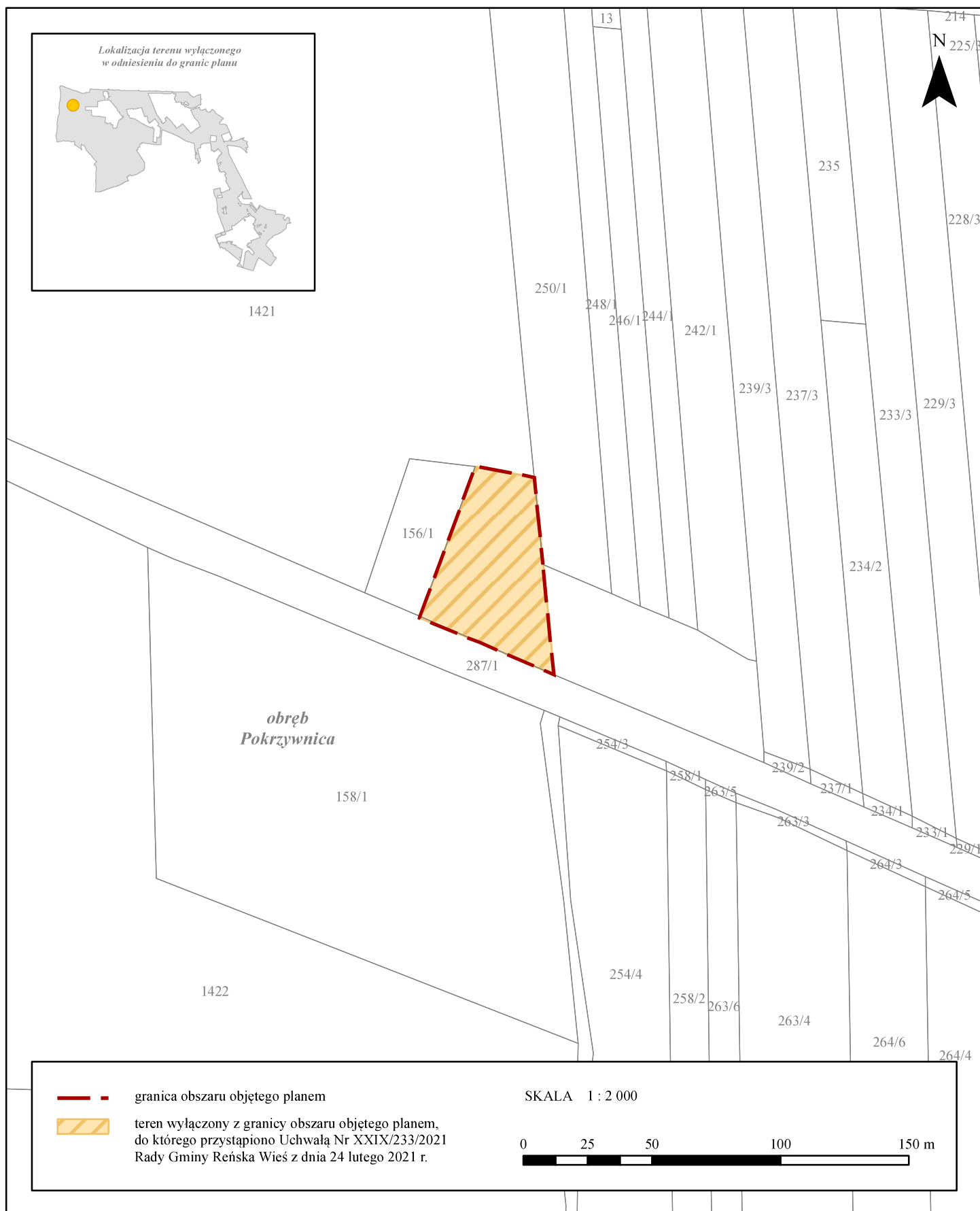

Załącznik Nr 6 do uchwały Nr LXI/499/2023
Rady Gminy Reńska Wieś
z dnia 27 września 2023 r.

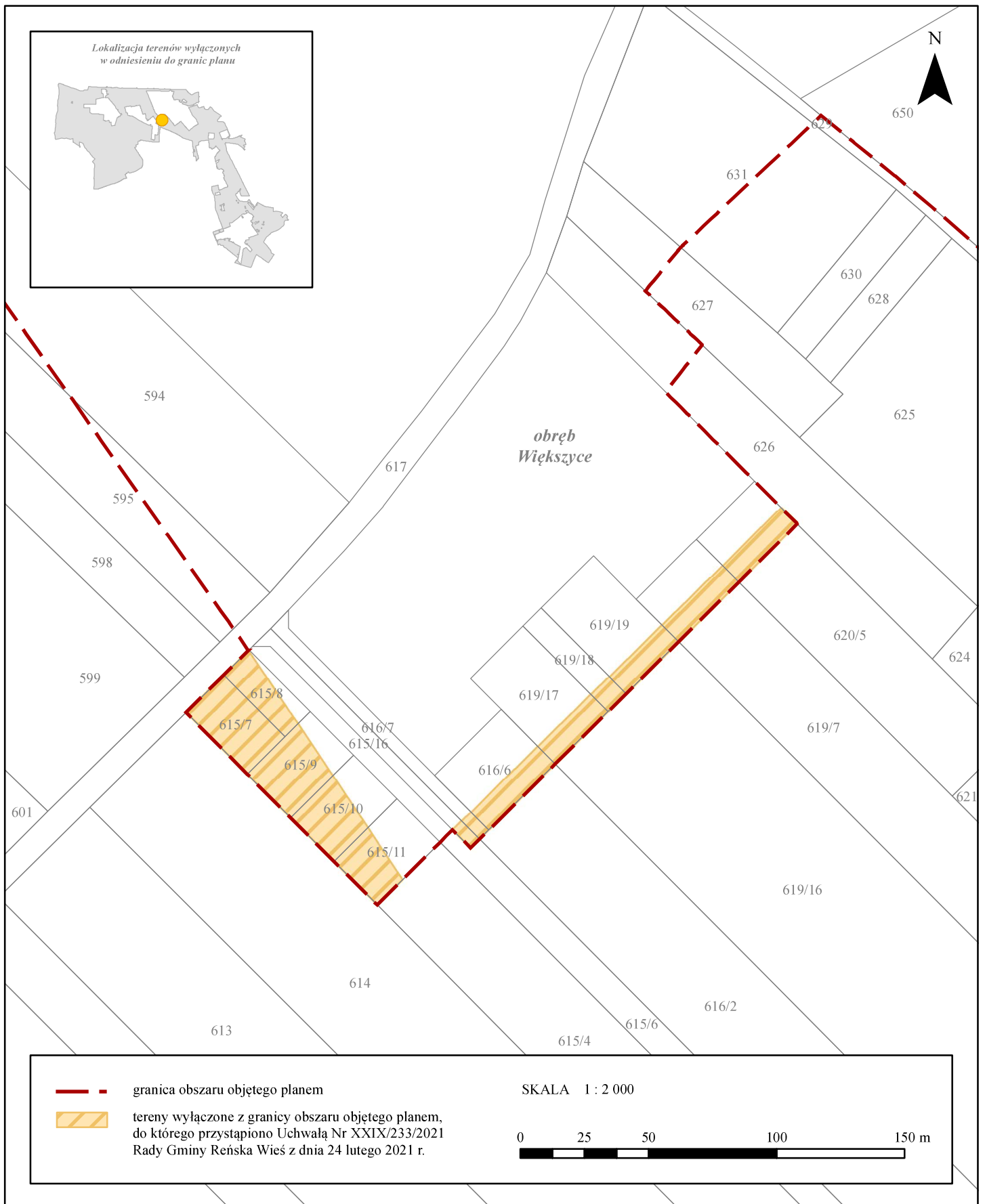

Załącznik Nr 7 do uchwały Nr LXI/499/2023
Rady Gminy Reńska Wieś
z dnia 27 września 2023 r.

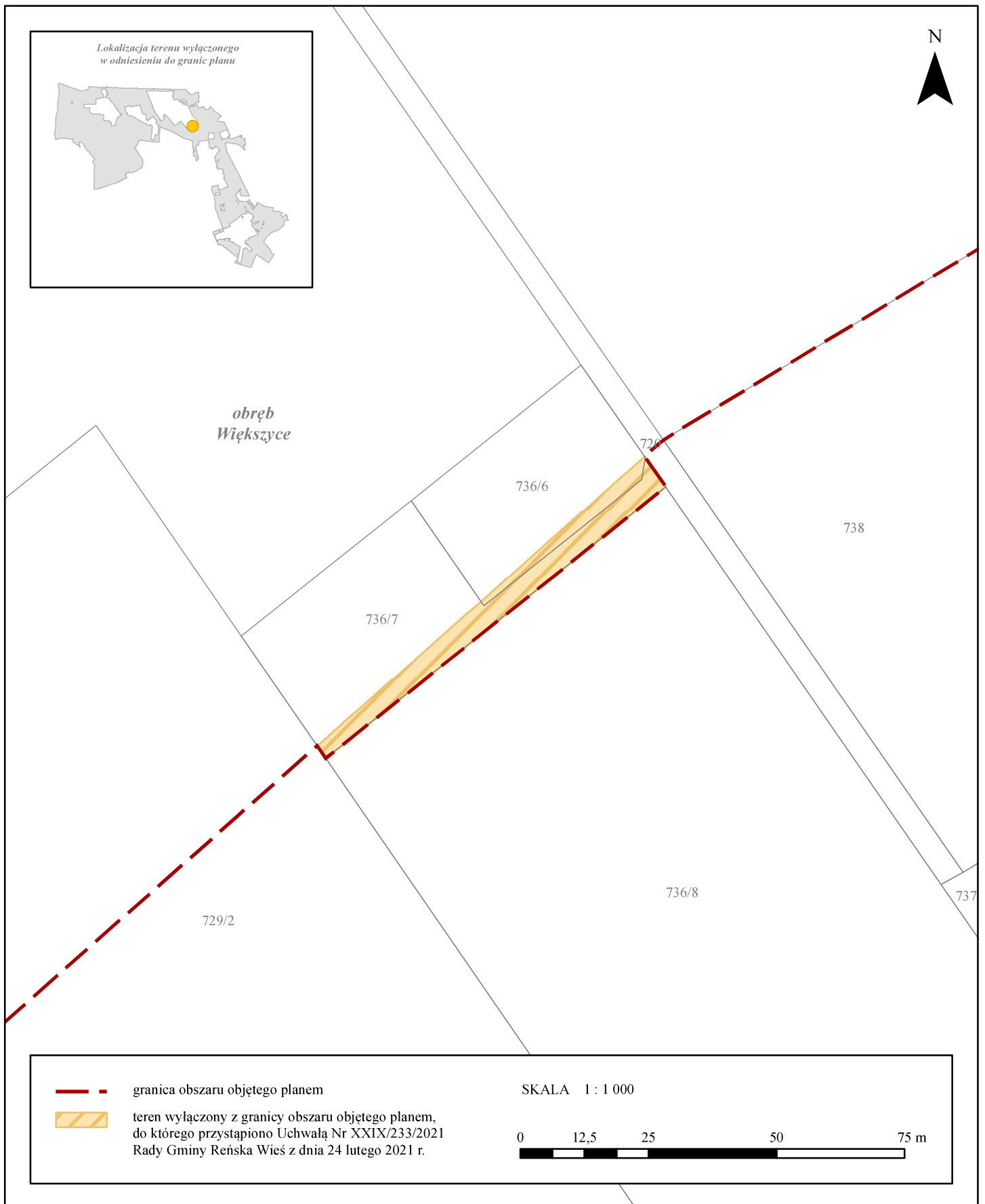

Załącznik Nr 8 do uchwały Nr LXI/499/2023
Rady Gminy Reńska Wieś
z dnia 27 września 2023 r.

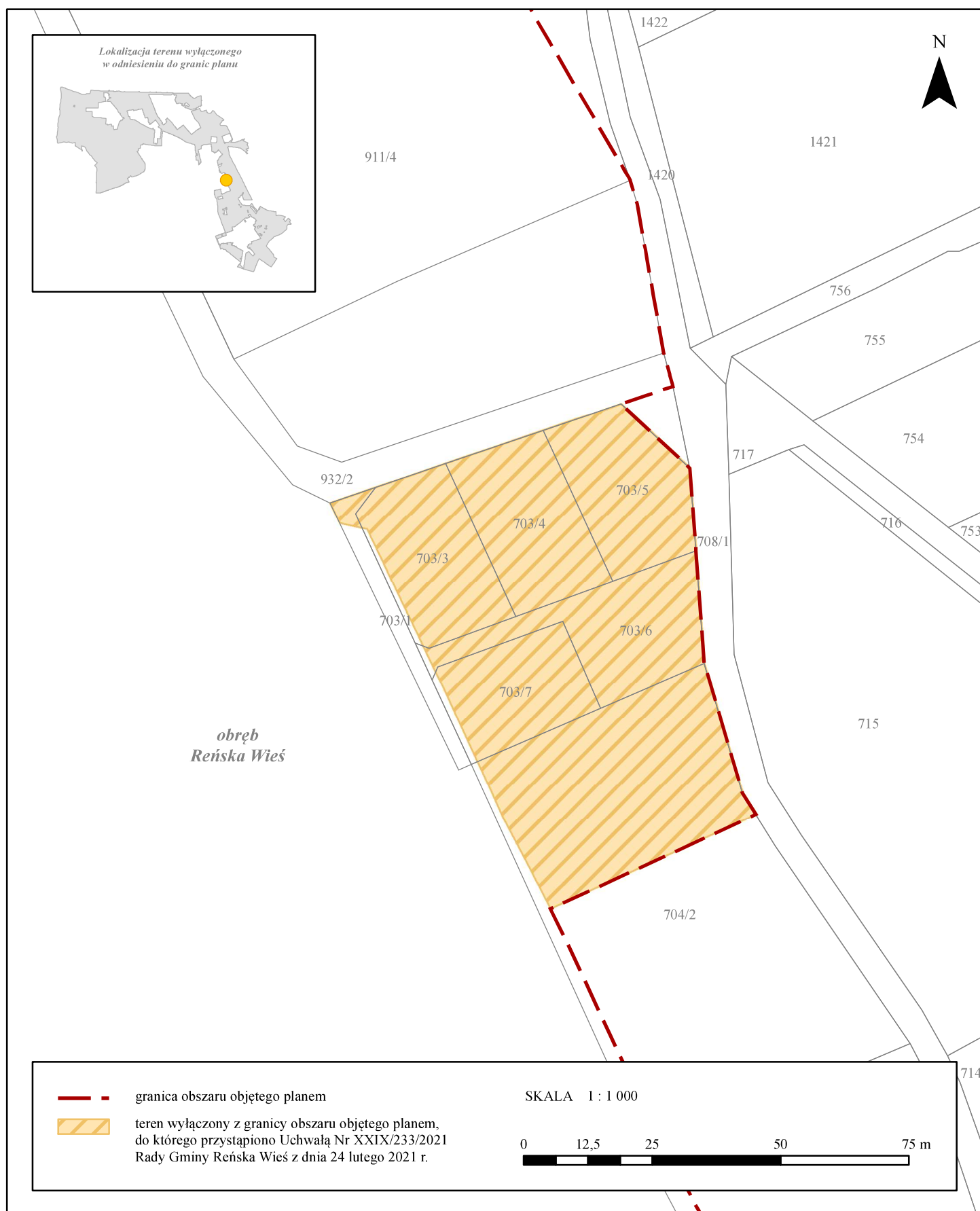

Załącznik Nr 9 do uchwały Nr LXI/499/2023
Rady Gminy Reńska Wieś
z dnia 27 września 2023 r.

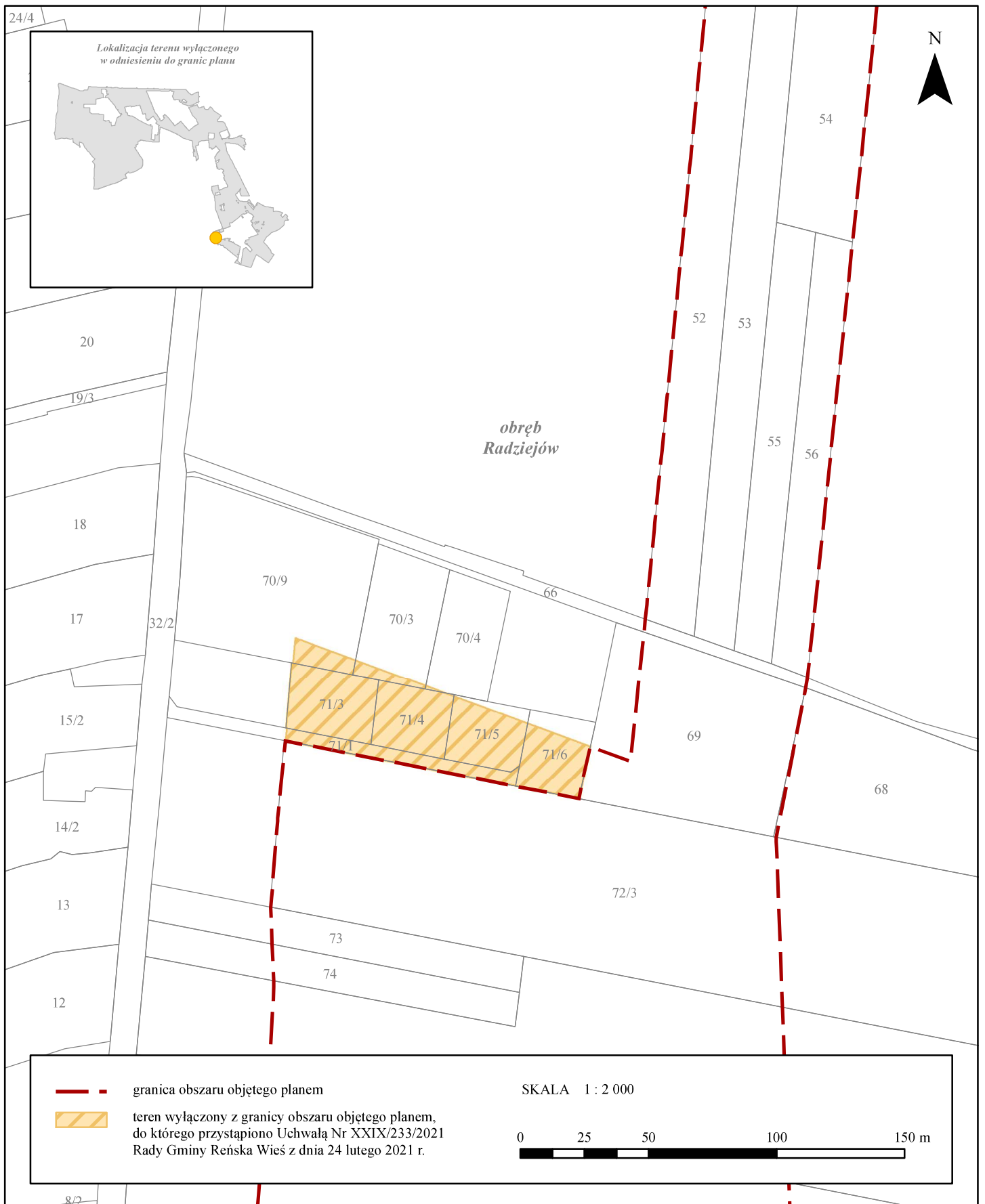

UZASADNIENIE

Podjmuje się uchwałę o zmianie granic obszaru objętego miejscowym planem zagospodarowania przestrzennego dla obszarów na południe od torów kolejowych, ze względu na występowanie obszarów problematycznych, dla których planowane jest sporządzenie innych dokumentów planistycznych.

Tereny wyłączone z granicy obszaru objętego planem, określonej na załączniku graficznym nr 1 do uchwały Nr XXIX/233/2021 Rady Gminy Reńska Wieś z dnia 24 lutego 2021 r. w sprawie przystąpienia do sporządzenia miejscowego planu zagospodarowania przestrzennego dla obszarów na południe od torów kolejowych, zostały wskazane na załącznikach graficznych od nr 2 do nr 9 niniejszej uchwały.